

2018 Burckhardt+ Partner Architekten Generalplaner



Regensburg
Seit 1672

Das im Jahr 1672 errichtete und unter Denkmalschutz stehende Lagergebäude «Österreicher Stadel» beheimatete zuletzt das historische Museum der Stadt Regensburg. Der eindrückliche Bau wird – nach der im April abgeschlossenen Sanierung – als Depot des Museums für Bayrische Geschichte genutzt, welches in einen benachbarten Neubau einziehen wird.



Fiamatt
Neubau für die Hightech-Komponenten-Produktion

Die Comet Group im Kanton Freiburg ist Hersteller von Hightech-Komponenten in den drei Technologien Röntgen, Hochfrequenz und E-Beam (Strahlensterilisation). Am Hauptsitz in Fiamatt konnten wir im Juni den Produktions-erweiterungsbau mit 17'500 m² der Bauherrschaft übergeben.



Zürich
Hier kocht Betty Bossi

Gleichzeitig mit der Gesamtanierung des Bürogebäudes Letzipark wurden wir auch mit dem Flächenausbau für die dort eingemietete Coop-Tochter Betty Bossi betraut. Anfang August konnten wir die neuen Räume an die «kulinarische Instanz der Schweiz» übergeben. Auf rund 3'000 m² entstand eine «Multispace Arbeitsumgebung» mit Büros, Sitzungsräumen, Testküchen und Fotostudios, die die interdisziplinäre Zusammenarbeit der Koch- und Redaktionsteams optimal unterstützt.



Potsdam
Zentrum für Polar- und Meeresforschung

Das Alfred-Wegener-Institut forscht in den Polarregionen und Ozeanen der mittleren und hohen Breiten. Der bestehende – von Oswald Matthias Ungers seinerzeit geplante – Standort im Wissenschaftspark am Telegrafenberg stiess an seine Kapazitätsgrenzen. Wir erhielten den Zuschlag für einen Erweiterungsbau, der im Sommer fertiggestellt wurde. Auf rund 2'300 m² Nutzfläche bietet er Platz für Büroarbeitsplätze, einen Hörsaal, Besprechungsräume, ein Tiefkühlager für Proben und eine Bibliothek.



Münchenstein
Forum Selmoni

Mitte Juli haben wir das Baugesuch für das neue Hauptstabsgebäude der Selmoni Installation AG in Münchenstein eingereicht. In drei Jahren werden alle Abteilungen von der Basler Allstadt an den neuen Standort zügeln und zentral zusammengeführt. Über den Werkstätten sind Büros, ein grosses Auditorium sowie eine Cafeteria geplant, welche den abteilungsübergreifenden Austausch unter den Mitarbeitenden fördern sollen. Der Neubau ist eines unserer ambitioniertesten BIM-Projekte.



Genf
Collège Rousseau

Im März haben wir den Studienauftrag für die Sanierung und Aufstockung der Schule in Petit-Saconnex gewonnen. Unsere Aufstockung des 1969 erbauten Gebäudes ist eine neue Holzkonstruktion mit einer Fassade aus vorfabrizierten Betonelementen, welche die Rasterung der bestehenden Fassade aufnimmt. Diese neue Etage mit Labors und einem Mehrzweckraum ist der Wissenschaft gewidmet. In der «bel etage» im Hochparterre wird eine neue Cafeteria mit Verbindung zum Hof geschaffen; im Geschoss darunter entsteht ein neues Dokumentationszentrum. Auf allen Etagen werden die Klassenzimmer neu angeordnet und renoviert.

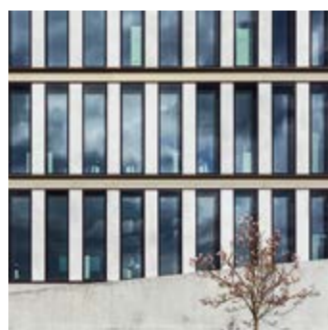

Bellikon
Aargauer Aushängeschild für Suva

Nach fünfjähriger Bauzeit konnten wir im Juni den Um- und Neubau der Rehaklinik fertigstellen. Die Rundumrenovierung, die bei laufendem Betrieb stattfand, schafft die Voraussetzungen für effiziente Betriebsabläufe und Behandlungsprozesse. Gleichzeitig ermöglicht sie eine langfristig ausgerichtete Weiterentwicklung des Klinikangebots.



Prilly
Neues Forschungszentrum für das CHUV

Zusammen mit Losinger Marazzi haben wir im Jahr 2015 den Wettbewerb für das neue Zentrum für neurowissenschaftliche Psychiatrie gewonnen. In diesem Jahr wurde der Minergie-P und -Eco zertifizierte Neubau fertiggestellt. Darin können sich Forscherinnen und Ärzte auf kurzen Wegen austauschen.



Allschwil
Spatenstich am Bachgraben

An der Kantonsgrenze von Baselland und Basel-Stadt planen wir den Neubau des Hauptsitzes der SKAN AG. Neben den Labors, dem Montagebereich und der firmeneigenen Akademie werden auch alle derzeit dezentral eingemieteten Abteilungen am neuen Standort Bachgraben zusammengeführt. Bauherrin ist die Suva.



Seoul
«Bali bali!» Schnell, wir müssen fertig werden! (koreanisch)

Nach 20 Monaten Bauzeit ist die Schweizer Botschaft fertiggestellt. Für unser Team stellte das Projekt eine spannende Erfahrung – reich an Wissenstransfer und kulturellem Austausch – dar. Unter seinem grossen Dach vereint das «Hof-Haus» die Bundeskanzlei sowie die Wohnräume des Schweizer Botschafters in Korea.



Zuchwil
Neue Firmenzentrale mit Besucherzentrum

Die Borer Chemie AG entwickelt, produziert und vertreibt Reinigungs- und Desinfektionsmittel für Labors und Spitäler. Für das global tätige Unternehmen dürfen wir die neue Zentrale in Zuchwil entwerfen – und zwar vollumfänglich in 3D nach BIM-Methodik sowie anhand der Virtual Reality-Technologie.



Aesch
Schöner wohnen

Im Dorfkern von Aesch liegt das Hübelli-Areal, für dessen Nachverdichtung wir im Jahr 2010 den Wettbewerb gewonnen hatten. Nach einem Quartierplanverfahren konnte 2016 mit der Ausführung der sechs Mehrfamilienhäuser begonnen werden. Ende des Jahres bezogen nun die letzten Käufer ihre Eigentumswohnungen, die sie gemeinsam mit unseren Architektinnen individuell gestalten konnten.

Umsatz in CHF (Mio.)	2014	2015	2016	2017	2018
Architektur, Generalplanung, Projektentwicklung	75.1	79.1	72.2	78.5	82.3
Eigene Bauprojekte	30.4	34.0	23.9	20.4	18.1
Vermarkung, Bewirtschaftung	3.5	4.5	3.9	3.6	3.6
Eliminationen*	-7.0	-4.9	-7.1	-5.5	-5.8
Umsatz total	102.0	112.7	92.9	97.0	98.0

Personalbestand per 31.12.	335	336	360	370	395
----------------------------	-----	-----	-----	-----	-----

*Bei den Eliminationen handelt es sich um interne Leistungsverrechnungen

Burckhardt+Partner kann einmal mehr auf ein anspruchsvolles und erfolgreiches Jahr zurückblicken. Im Berichtsjahr haben unsere Mitarbeitenden an über 220 Architekturprojekten und an mehr als 50 Projektentwicklungsaufgaben gearbeitet. Durch die Übernahme der digitalwerkstatt GmbH im Juni bauen wir die Kompetenzen im Bereich der digitalen Gesamtleistung weiter aus. Unsere aktuell sechs eigenen Wohnbauprojekte stehen in unterschiedlichen Entwicklungsstadien und tragen wesentlich zum Gruppenumsatz bei.

Organigramm

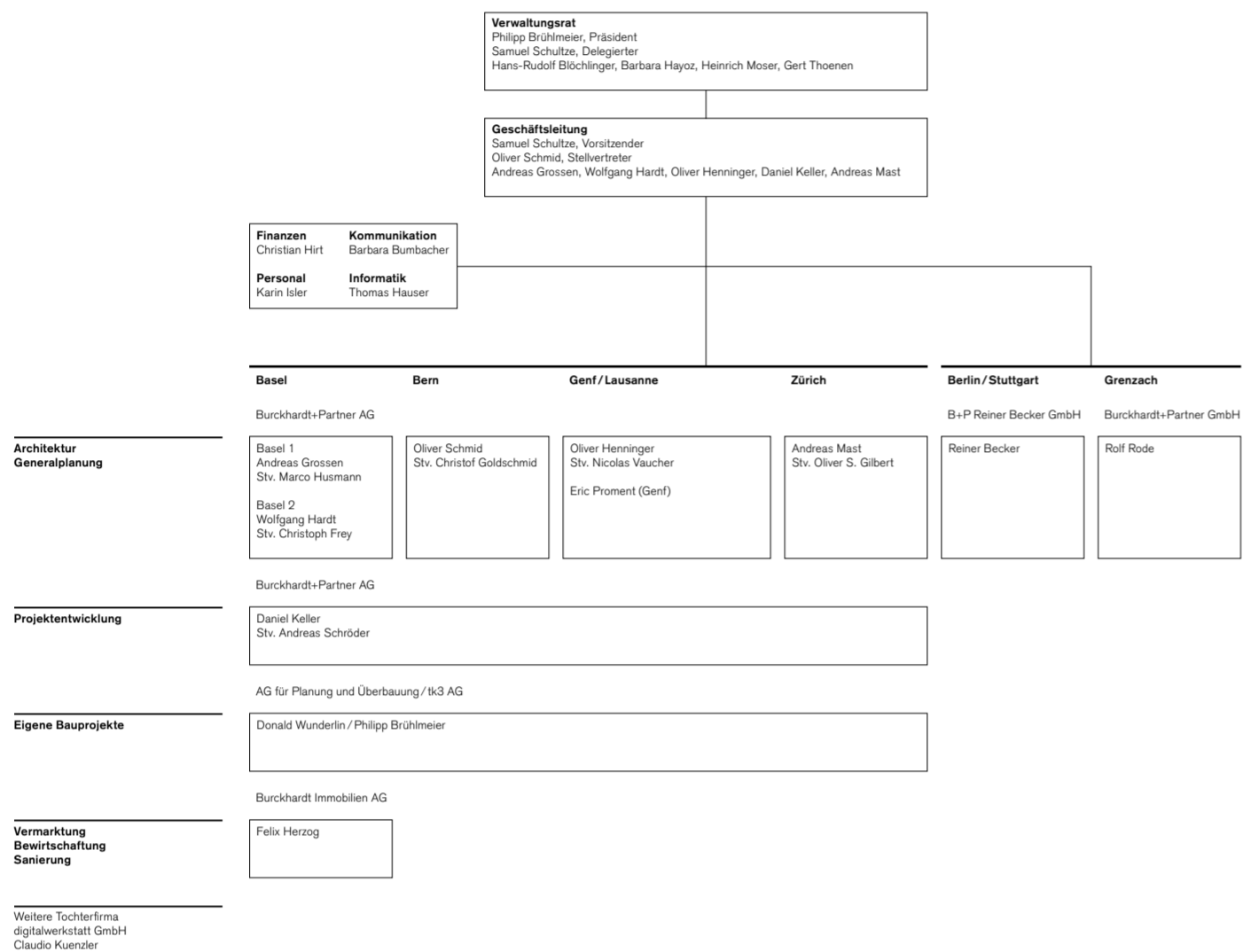

Wahrnehmung Burckhardt+Partner, Ergebnis Online-Kundenumfrage

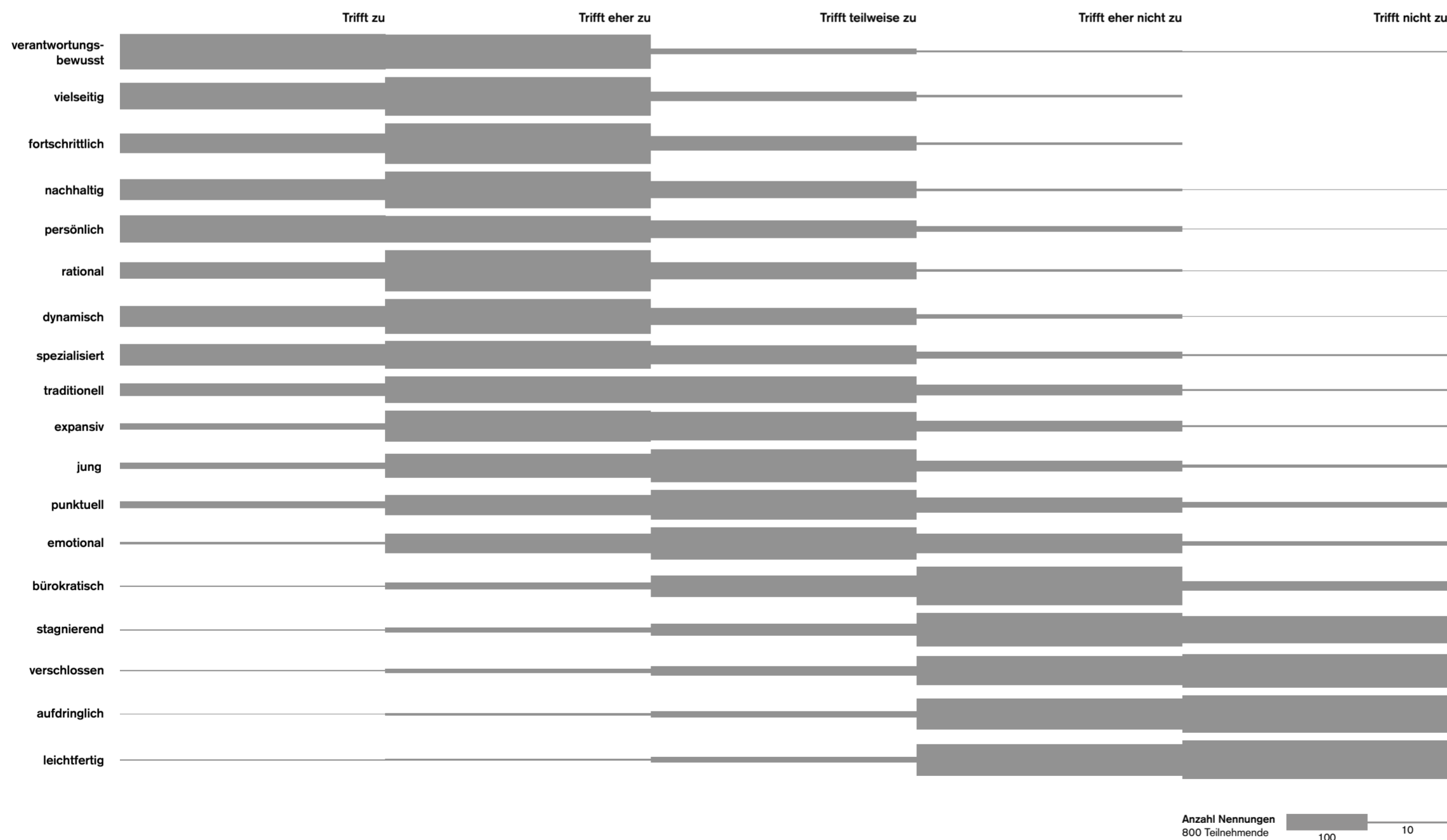

Mitarbeitende per 31.12.2018

Gabriel Abt, Walter Acheremann, Florian Aeberhard, Eleni Vasiliki Alexi, José Alejandro Algeciras-Rodríguez, Faiz Akurdi, Dylan Almeida Azevedo, Rafael Amacher, Sandro Ambrosi, Stephanie Molly Ankers, Sarah Antonietti, Gaby Arber, Yves Arnold, Ivan Ashkinadze, Markus Balmer, Thomas Balmer, Albert Bau Carrera, Edith Bauer, Stefan Baumgart, Tobias Bernhard Baur, Raimondo Beccu, Alexander Beck, Christian Beck, Ramona Beck, Reiner Becker, Tamara Becker, Sabine Beer, Patrick Berger, Simon Berger, Andrea Bianchi, Susan Bieri, Swen Bildhäuser, Sibylle Grace Binggeli-Salathe, Anja Biltori, Anna Bjernert, Martin Blom, Verena Bohrer, Pierre-Alain Boisot, Friedrich Bombelka, Patrik Borer, Sofia Borjas, Lilly Born-Meier, Frédéric Bornat Siegrist, Lou Boudas, Danielle Justine Boyd, Chiara Bracchetti, Susanne Branscheid, Markus Braun, Leszek Brozyna, Tamara Brügger, Philipp Brühlmeier, Gerhard Brun, Claus Brunner, Rita Brunner, Harald Brutschin, Azuolas Bucana, Oana Bucurzan, Martin Bühler, Barbara Bumbacher, Ramona Bürgi, Flavien Burri, Marc Burtshy, Jacques Cadilhac, Ekin Cagdas, Jelena Cajic, Gerda Callista, Elia Canciani, Hang Le Minh Cao, Sevda Celebi, Sophie Chave, Nicola Chirico, Mirade Omeri Chiya, Valeria Cosentini, Filip Coso, Sophie Cuendet, Dennis Currenti, Wojciech Czapnik, Simone Danisch, Tomás De Melo Breyner Roquette Rodrigues, Filomene de Weck, Nino Della Luce, Christine Demmler, Catherine Marie Demolis Isabella, Romina Derosa, Daniele Di Marco, Roger Hans Dietrich, Peter Dörflinger, Susana Duarte Raposo, Maik Dubach, Antonia Dufner, Nicole Sabine Dupre, Yannick Ebi, Thomas Eger, Konrad Egli, Laurent Eller, Renate Ernst, Jan Ertl, Jean-Marc Estoppey, Marc Farrés Moreno, Jean-Daniel Fehr, Joaquin Fernandez Lago, Leonidas Ferris, Michaela Fischer, Dalbor Flam, Thomas Floris, Patrick Flückiger, Laura Franzoni, Arno Freiburghaus, Till Freund, Catherine Frey, Christoph Frey, Claudia Friedli, Michael Funke, Marco Furter, Raoul Fust, Marianne Fux, Christiane Gabler, Bierta Gashi, Sebastian Gast, Daniel Gerber, Marina-Cristina Ghigheanu, Silvia Giandoriggio, Oliver Gilbert, Alexandre Gilberto, Alexandru-Aurelian Girtan, Stephanie Göb-Setzer, Christof Goldschmid, Antonio González Merino, Shirley Good Sommer, Tota Goya, Conrado Granado, Andreas Grossen, Benjamin Grossniklaus, Beate Grün, Caroline Gschwind, Damiano Gschwind, Daniel Gschwind, Fulya Güllökü, Astrid Gusewski, Luis Andres Guzmán Grossberger, Christoph Gyax, Andrea Gysin, Bettina Maria Haberbeck Schlempp, Patrick Hägi, Walter Hajduk, Alexander Hamm, Wolfgang Hardt, Viola Hari, Rouven Hartmann, Thomas Hartmann, Hans Haueter, Thomas Hauser, Jan Held, Andreas Hell, Oliver Henninger, Martin Henssler, Felix Herzog, Christoph Hewing, Julian Heynen, Christian Higelin, Michel Hinterbermaier, Christian Hirt, Daniel Hohl, Mischa Hönenstein, Michaela Holzwarth, Sabine Homann, Sabrina Hottlinger, Jonathan Howell Davies, Pranvera Hoxha, Guido Huber, Carolin Hübner, Alexander Martin Huppmann, Marco Husmann, Claudio Iannetone, Nancy Ilg, Jonas Inhelder, Karin Isler-Sautter, Doris Isler-Kugler, Rodrigo Iturrieta, René Jaberg, Alec Jäggi, Christoph Jantos, Karmen Janzekovic, Nils Jarre, Joanne Kaehlin, Emmanouil Kakleidakis, Aikaterini Katsouli, Andreas Kaufmann, Séverine Kaufmann, Daniel Keller, Peter Keller, Martin Kinder, Antoine Klein, Marc Klein, Thomas Klein, Paul Kocher, Lilo Köhlmoos, Isabelle Koller, Per Kögeler, Eric Koghammer, Alexander Kramer, Renate Kraus, Sarah Krauss, Aline Krestan, Stephan Krestan, Malte Krohn, Kenzo Krüger-Heyden, Noémie Kubli, Olivier Kuenzi, Claudio Kuenzler, Periklis Kyriakidis, Jörg Lahmer, Corinne Länzinger, Samuel Leder, Urs B. Lehmann, Lewin Lemke, Christine Lima, Benno Lincke, Denise Linder, Hervé Pascal Litzler, Philipp Löffel, Phung Long, Cmtia Lopez Viegas, Karlheinz Lüber, Duarte Lucas dos Santos Couto, Abilio Rui Luis e Silva, Thomas Lutz, Brendan Mac Reevy, Daria Machno, Sacha Marchal, Dirk Massute, Andreas Mast, Tanja Mastrogioseppe, Markus Mathys, Amelie-Theres Mayer, Damien Meier, Luana Alina Meier, Piero Mercadante, Marie-Louise Mertenat, Daniel Merz, Martin Metzger, Roman Meyer, Martin Michel, Fanny Mignon, Sandra Minden, Nicolas Ignacio Miranda Turu, Andreas Miville, Alexandre Mocan, Carmen Montone, Ana Montoro Salcedo, Pierre Moos, Bertrand Morf, Gabriel Mörsch, Christina Muchsel, Gorch Müllauer, Heiko Müller, Antoine Müller Moriya, Sylvie Munck, Julio Muñoz Gutiérrez, Tereza Nadenikova, Michael Thomas Nährlich, Christian Neick, Martin Neuß, Diem Nguyen, Jakub Niebrzydowski, Nick Norten, Philippe Noverraz, Oliver Oechsle, Daniel Pantillon, Madeleine Pappalardo Manusia, Benita Pfähler, Martin Pleuti, Concetta Pisacane-Giarizzo, Christian Polan, Simon Porz, Ulrich Prestle-Schmidzberg, Gabrielle Probst, Jens Martin Probst, Eric Proment, Alain Prudente, Daniela Puliti Pochetto, Andreas Ramsteiner, Timon Recher, Thomas Regenass, Moritz Reif, Barbara Reist, Günnar Rekersdrees, Nora Reszler, Anja Retzlaff, Raphael Reuter, Xhemaj Rexhaj, Miguel Nuno Ribeiro Goncalves Coutinho, Andrea Rieger, Erika Riffi-Fuhrer, Caroline Ringger, Milagros Ritter-Salata, Ricardo Rivera Mortara, Rolf Röde, Paulo Rodrigues, Pablo Santiago Rodriguez Bravo, Ana Rodriguez San José, Eva Johanna Roesler, Thomas Rohrer, Mark Rossi, Reto Röttilsberger, Claus Rottinghaus, Clara Rubin, Marcel Ruch, Thomas Rufener, Andreas Ruppel, Marc André Ruppli, Christine Saccavino, Andrea Salvatore, Carlos Bernardo Sanchez Saavedra, Benjamin Sander, Erich Sauer, Alexandra Saringer, Sarah Sautner, Wolfgang Scheilhammer, Sarah Schelsborn, Hanspeter Schenk, Florian Schmid, Marc Schmidt, Nicola Schmidt, Oliver Schmid, Andreas Schröder, Samuel Schultze, Timo Schultze, Felix Schumacher, Thierry Schweizer, Wibke Seemann, Philipp Seer, Senta Seidler, Corain Seifritz, Samuel Seiler, Patricia Semmler, Jessica Serrano, Andreas Sigi, Klaus Simon, Luca Santino Simon, Dániel Simoncsics, Tea Smitke, Valeria Spinelli, Tobias Spitzer, Dieter Staedel, Boris Stahel, Dawid Stakun, Markus Stadler, Alexandra Staudenmann, Wolfgang Staudt, Nicole Stebler, Martin Stehlin, Stephanie Stein, Pascal Stöckli, Pascal Straumann, Hans-Ulrich Studer, Peter Summ, Diana Svec-Billa, Joanna Szczepanska, Przemyslaw Jack Szoltysek, Valeria Taormina, Filipa Teiga, Karin Thalmann, Marten Wilhelm Thöle, Othmar Thurnherr, Patrizia Tirlitz, Aleksandar Todorov, Richard Treier, José Carlos Trindade Alves, Kyriakos Tsalvas, Markko Tsunooka, Nicolas Vaucher, Olaytan Atalolo Franck Vignon, Désirée Villars, Luigi Vivolo, Nicole Vivolo, Anna Vokali, Markus von Bergen, Alexandra Wagner, Yvo Waldmeier, Paule Walter, Dominic Walther, Katharina Wanke, Sabine Waring, Stephan Wedrich, Claudia Wehber, Klaus Weidenach, Andrea Weiss, Marcel Weissbaum, Caroline Weisskopf, Viktoria Werner, Achim Viktor Widjaja, Marco Wild, Peter Wildt, Sven Wilkoman, André Windrich, Jérôme Winter, Stephan Wirth, Lukas Witalinski, Donald Wunderlin, Thomas Zehnder, Fabio Zerbo, Christian Zerreis, Federica Zoboli

- Burckhardt+Partner AG**
Architekten Generalplaner
Basel Bern Genf Lausanne Zürich
Berlin Grenzach Stuttgart
- Dornacherstrasse 210
4002 Basel
Schweiz
- Laupenstrasse 18A
3001 Bern
Schweiz
- 14 avenue Industrielle
1227 Carouge-Geneve
Schweiz
- Rue du Port-Franc 17 – CP 5491
1002 Lausanne
Schweiz
- Neumarkt 28
8022 Zürich
Schweiz
- B+P Reiner Becker GmbH**
Bismarckstraße 101
10625 Berlin
Deutschland
- Am Hohengeren 3
70188 Stuttgart
Deutschland
- Burckhardt+Partner GmbH**
Hebelstraße 1
79639 Grenzach-Wyhlen
Deutschland
- Tochterfirmen**
Burckhardt Immobilien AG, Basel
digitalwerkstatt GmbH, Basel
tk3 AG, Basel
- www.burckhardtpartner.com

